

HART VAN DE STAD KRANT



Een uitgave van de Vereniging
voor de Pieters- & Academiewijk
en Levendaal-West

Redactie: R.J. van Cruijssen
J.J.M. Gerritsen

Lay-out: J.J.M. Gerritsen

nummer 58
augustus 1991
oplage 2450 exemplaren

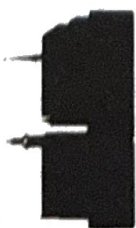

Stoven in de stad

De eerste warme werkdag van het jaar nadert zijn einde. Mijn man besluit op weg naar huis langs de slager te gaan voor lamskarbonaadjes. Lekker op de barbecue.

Vergeet het maar.

Het is eindelijk zomer en de hele stad roostert.

Warm in de binnenstad is lekker.

Allemaal aan de barbecue. Vooral bij windstil weer. Het stinkt verschrikkelijk, je krijgt het er nog veel warmer van, maar toch...

Wat bezielt ons eigenlijk? Zodra de temperatuur stijgt, gaan we vuren aanleggen. Alsof we het al niet warm genoeg hebben.

Tot het lang genoeg warm is geweest. Nergens meer rookkolommen en prikkelende brandlucht. Vanavond aten wij gestoofde ossestaart. Het klinkt winters, maar het is heerlijk, zelfs op een zomeravond.

Bij nader inzien is stoven 's zomers wel zo koel. De zon schijnt en we gaan zonnebaden.

Op de binnenplaats, kleertjes uit. Pff! Even de plantespuit erop om bij te komen en dan weer dapper verder. Mooi rood is niet lelijk.

Dwazen! Warmte is er om te mijden. Het toppunt van luxe: op een hete dag in de schaduw blijven. Niet luieren maar werken. Aangepast werken. Van dat rustige. Denken gaat wel, maar doen niet zo best en morgen is er weer een dag. Soezend voor de pc. Niet branden, maar sudderen.

Warm in de binnenstad is ontspannend.

De stoepen leven. De overburen zitten voor hun deur op de stoep. Kom erbij, neem een glas, de nootjes staan er voor. Bekenden lopen langs, we zijn een dorp. Iedereen kent elkaar.

Iemand heeft een oude bank buiten gezet en ligt er op te lezen. Er hangt een briefje aan: te koop voor f 25.--. Hij of zijn bank? Het wordt hem vast wel honderd keer gevraagd.



Warm in de binnenstad is gezellig.

Al eens een ijsje voor uzelf gekocht en dat langzaam slenterend op lopen eten? Zonder dat tenminste één oudere heer op een bankje vroeg of het lekker was? Nee? Dan hebt u de verkeerde route genomen. U moet altijd langs een paar bankjes lopen voor genoeglijk medeleven van uw stadgenoten.

Warm in de binnenstad is zo verbroederend.

Maar wel warm! Ik schrijf dit 's avonds om tien over elf. Ik heb genoeg gestoofd, ik ben nu wel gaar. En ik heb u nog meer te vertellen. Niet over stoven, maar over bekokstoven. Tenslotte zijn we niet een wijkvereniging om te puffen, maar om ons druk te maken. Elders in dit blad maak ik me druk. Als het nog steeds zo warm is wanneer u dit leest, bewaar dat stuk dan maar voor koude, natte dagen. Gestoofde binnenstad is koud ook lekker.

Afra Wamsteker

Programma Pieterskerk

september 1991

zo 01 rondleiding	15.30
ma 02 opening Academisch jaar RUL	15.30-18.30
di 03 Amsterdams Barok Orkest	
o.l.v. Ton Koopman	20.00-22.30
Ontvangst Delta Lloyd	22.30-00.30
wo 04 Aspro-diner LSV Minerva	20.00-23.00
vr 06 Leidse Uitdag (opbouw)	
za 07 LEIDSE UITDAG	10.00-24.00
ma 09 Staats Opera-orkest en -koor	
uit Istanbul (optie)	
za 14 reünie gezinsverpleging	10.30-16.00
zo 15 rondleiding	15.00
za 21 rommelmarkt	10.00-17.00
zo 22 rondleiding	15.00
do 26 Haring en Corenwijn	20.00-01.00
zo 29 rondleiding	15.00

oktober 1991

do 03 Bevrijdingsdienst 3 October	
Vereniging	10.00-11.30
zo 06 rondleiding	15.00
do 10 congres/diner Veerstichting	
	09.00-24.00
vr 11 congres Veerstichting	09.00-18.30
za 12 rommelmarkt	10.00-17.00
zo 13 rondleiding	15.00
zo 20 Antiquare, boekenbeurs	10.30-17.30
do 24 diner (optie)	19.00-00.30
za 26 ISW-60 jr Feestavond	17.00-23.30
zo 27 rondleiding	15.00
Cantatedienst, Toonkunstkoor	
	19.00-20.30

november 1991

za 02 Pro Patria?	10.00-16.00
zo 03 Artistieke Handen	11.00-17.00
za 09 rommelmarkt	10.00-17.00
zo 10 Informatiedag HOUT	11.00-17.00

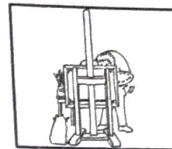

* situeren;
als de bou-
zen geen s-
schroeven
len, etc.;
schrale tr

21 S'

BINNENVES'
CONSCIENT
DOLENGRA
GANGETJE
JANVANHO
KOORNBRUG

2 5 2 0 9 1

Enige weken geleden stond er voor het "gat" in de Kaiserstraat een behoorlijke berg afval. Met het "gat" bedoel ik het gedeelte links naast de Mensa, waar een schutting voor geplaatst is.

Zoals een ieder eigenlijk dient te weten neemt de vuilnismen deze ongebundelde rommel niet mee. Dit is nl. om te voorkomen dat men zijn rotzooi zomaar los op de stoep zet. Welnu, u weet net zo goed als ik dat dit hier en daar toch gedaan wordt, waarna die troep dagen en soms weken ligt te verwaaien.

Om er nu voor te zorgen dat de eerder genoemde collectie afval zou worden opgehaald, heb ik de gemeentereiniging gebeld.

Er werden mij een paar vragen gesteld: waar het ongeveer lag en hoeveel het ongeveer was. Verder werd ik enthousiast bedankt voor de mededeling.

Ga ik 's middags dineren in de Mensa, is die troep al verwijderd. Dezelfde dag nog!

Dat noem ik nou organisatie.

Hierbij een pluim voor de mensen van de Gemeentereiniging.

Als u nu eens zo'n berg ziet, of een stuk straat met zwerfvuil, dan moet u ook eens bellen. Het nummer staat hierboven. Gewoon even doen. Wordt het misschien toch nog netjes.

Bert Pijnacker

D66 actief op wijkniveau

D66 leiden gaat haar contacten met de wijkbewoners in de gemeente Leiden versterken. Er zijn daartoe twee plannen ontwikkeld. In de 1e plaats krijgt iedere wijk twee contactpersonen, raadsleden die gaan fungeren als aanspreekpunt voor de problemen van de betreffende wijk. Daarnaast zal de raadsfractie regelmatig vergaderingen in de verschillende wijken gaan houden. D66 wil hiermee de stem van de Leidse bevolking in de gemeentelijke politiek vergroten.

Tijdens deze vergaderingen zullen naast de algemene gemeentelijke politieke zaken ook problemen uit de betreffende wijk aan de orde kunnen komen. De vergaderingen

zullen tijdig in de wijkbladen worden aangekondigd.

Aanspreekpunten voor de Binnenstad-Zuid, waaronder vallen de Pieterswijk, de Academiewijk en Levendaal-west, zijn :

Egon Snelders
Papengracht 12
tel. 14155



Ellen Coremans
Morsweg 228
(per 1.10.91)
tel. 226219



Leids Bewoners Platform

Op donderdag 4 juli jl. is het Leids Bewoners Platform, dat in januari 1990 is opgericht, officieel een stichting geworden door het passeren van de oprichtingsakte. Aan het bij die gelegenheid uitgegeven persbericht is het volgende ontleend:

In de afgelopen periode heeft het LBP vooral achter de schermen gewerkt, maar toch al successen bereikt met o.m. een verbeterde regeling Verhuis- en Herinrichtingskosten bij renovatie en groot onderhoud. Naast de directe woonlasten is het LBP ook betrokken bij meer woonomgevingsaspecten. Een duidelijk voorbeeld daarvan op het gebied van de huisvuilproblematiek is de Afval-Opruim Actie 'Schone lente', die in april werd gehouden in Pancras-oost en Noord Rijnvest en was opgezet in samenwerking met de gemeente.

Het Leids Bewoners Platform is een belangenorganisatie ten dienste van alle aangesloten bewonersgroepen, huurderscommissies, verenigingen van huiseigenaren, buurt- en wijkverenigingen.

Het platformteam coördineert en ondersteunt de werkgroepen, waarin de activiteiten plaats vinden. De werkgroep 'Inspraak bij Ruimtelijke Ordening' bijvoorbeeld buigt zich over de gemeentelijke inspraakverordening, een heet hangijzer in Leiden.

Deze werkgroepen worden op basis van behoefte samengesteld uit afgevaardigden van belanghebbende bewonersgroepen en zo nodig externe deskundigen.

P i e t e r s k e r k h o f 1 8

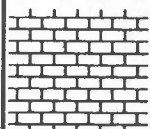

Gratis advies op bouwkundig gebied

Iedere donderdag van 20 tot 21 uur

FABERS

Kloksteeg 13 2311 SK Leiden Tel.: 071-124012

Op dit moment heeft het LBP werkgroepen op het gebied van milieu/huisvuil, inspraak bij ruimtelijke ordening en de nota kamerverhuur; het wil verder werkgroepen starten t.a.v. woonlasten en verkeer/parkeersysteem.

Om de genoemde werkgroepen te laten functioneren is uiteraard inbreng nodig vanuit diverse wijken van de stad. Met name het laatstgenoemde onderwerp heeft, zoals in het afgelopen jaar is gebleken, de belangstelling van onze wijkvereniging. Uw medewerking in de genoemde werkgroepen is bijzonder welkom.

C.F. van der Schaaf

Bewoners-enquête

Het probleem

De restaurants en café's dragen ongetwijfeld bij aan de aantrekkelijke sfeer van de Pieters- & Academiewijk voor bewoners en bezoekers. Zij veroorzaken ook wat overlast, zoals het verkeer dat zij aantrekken. Bij toenemende horeca-vestiging moet er een punt zijn waarop de lasten voor de wijkbewoners het gaan winnen van hun lusten. In hoeverre dat punt plaatselijk genaderd of zelfs overschreden wordt, weten wij niet.

Om een positief of neutraal bewonersoordeel hoeven wij ons natuurlijk niet te bekommeren, bij een negatieve beleving van de ontwikkelingen zouden wij kunnen trachten de belangen van omwonenden te behartigen.

Dat hielden wij, bestuursleden van de wijkvereniging, onszelf voor bij de uitbreiding van "La Bota" (in de Herensteeg) en, waarschijnlijk, van "Mallejan" (in de Salomonssteeg of eveneens in de Herensteeg).

De aanpak

Om de balans van voor- en nadelen niet louter te hoeven bepalen op basis van eigen inzichten, besloten wij de belanghebbenden zelf te polsen. In de Nieuw-

steeg, Salomonssteeg, Herensteeg en een deel van het Pieterskerkhof hebben wij 100 enquêteformulieren verdeeld.

We hebben gevraagd of de bewoners de uitbreiding toejuichen, deze hen onverschillig laat, deze betreuren of deze onder voorwaarden accepteren. We hebben gevraagd of zij vooral plezier, weinig plezier of last, of vooral last hebben van de bestaande horeca. We hebben de geënquêteerden voorgehouden dat wij alleen met een uitgesproken oordeel aan de slag zouden kunnen. De uitslag zou tevens een indicatie kunnen zijn van de beleving elders in de wijk.

De uitslag

Er zijn 23 formulieren teruggezonden, wellicht enigszins representatief voor de mening van omwonenden.

De inzenders zijn over de komst of uitbreiding van etablissementen duidelijk: géén van allen juicht het toe of laat het onverschillig, de helft betreurt het, de andere helft accepteert het onder voorwaarden, zie voetnoot ¹.

Vier inzenders hebben vooral plezier van de horeca, acht vooral last. La Bota is door de toegenomen café-functie duidelijk overlast gaan geven: open tot diep in de nacht, veel fietsen, luidruchtig afscheid nemen, etc.. Enkelen maken zich zorgen om de parkeergelegenheid voor vergunninghouders en om vandalisme.

Het vervolg

In dit geval verkeren de uitbreidingsplannen al in een vergevorderd stadium, La Bota is nu gereed, zie voetnoot ², de Mallejan houden we in de gaten; de uitgesproken zorg zullen we bij de Gemeente overbrengen. Voor zover we de geënquêteerden bij deze plannen niet meer van dienst kunnen zijn, hopen we de wijkbewoners met een algemene richtlijn aan de Gemeente (zie voetnoten) enige bescherming te kunnen bieden bij volgende bestemmingsplannen en bouwplannen.

Hans van Gelderen



KOYKER
sinds 1863

Boekhandels:
Breestraat 93, 2311 CK Leiden.
Tel. 071-160500.

Leidse Plein AZL
Rijnsburgerweg 10, 2333 AA Leiden.
Tel. 071-160515.



nic de tombe

pieterkerkchoorsteeg 11
leiden

telefoon 071-122184

RESTAURANT
CAESAR
KAISERSTRAAT 7
LEIDEN
TEL. 071-124040

Dagelijks geopend van
18-22 uur.
Maandag t/m vrijdag's:
lunch van 12-14 uur.



**RESTAURANT
DE
BISCHOP**

KLOKSTEEG 7
2311 SK LEIDEN
TEL. 071-125024

DAGELIJKS GEOPEND
VANAF 17.00 UUR

1. Wij zullen de gemeente een "programma van eisen" voorleggen, waaraan horeca-uitbreiding in onze wijk ons inziens bij voorbaat dient te voldoen. Per geval hoeven dan hooguit aanvullende eisen/wensen te worden aangegeven en een risico van te late reactie is er dan hooguit ten aanzien van de aanvullingen. Denkbaar is dat we concentratiegebieden aanwijzen, waarbinnen "ja/mits" en waarbuiten "nee/tenzij" geldt. Daarbij kunnen bestaande aanlooproutes worden aangegeven en nieuwe worden vermeden. E.e.a. dient terug te vinden te zijn in het te herzien Bestemmingsplan.

2. La Bota heeft de bouwvergunning pas aangevraagd bij aanvang van de werkzaamheden, zodat wij niet eerder konden reageren. Bij een procedure als deze zou het onder voetnoot 1 vermelde goed passen. Een verschuiving van restaurant- naar café-functie betekent duidelijk een toename van de overlast en dient derhalve (in het Bestemmingsplan) zoveel mogelijk voorkomen te worden.

Concerten Waalse Kerk

In de Waalse kerk aan de Breestraat wordt elk jaar een serie concerten gegeven, meestal op de eerste zondag van de maand. Op de 2e helft van de lopende serie maken wij u graag attent.

Het eerstkomende concert vindt plaats op **15 september a.s.**

Kees Rosenhart, organist van de Waalse Kerk Haarlem, bespeelt dan een clavichord, gebouwd door Dick Verwolf, dat een copie is naar Silbermann.

Het volgende concert vindt plaats op **13 oktober**. Dan zingt Anneke Okkerase, begeleid door Monika Schiks, traverso, en Erik van Bruggen, clavecimbel.

Op **3 november** geeft de Waalse Cantorij een koorconcert.

Op **8 december** tenslotte wordt er een orgelconcert gegeven door niemand minder dan **Gustav Leonhardt**, clavecinist en organist van de Nieuwe Kerk in Amsterdam.

Voor dit laatste concert wordt de geringe toegangsprijs gevraagd van slechts **f 7,50 (f 5,- voor Cjp en 65+)**.

De andere concerten zijn gratis toegankelijk, zij het dat aan de uitgang wordt gecollecteerd als bijdrage in de kosten.

Het Smalle Pandje Met De Brede Sortering
Sanders Wijnhuis - Doezastraat 12

>> au fin bec <<

Mededelingen

De directie Verkeer is momenteel druk bezig met het schrijven van een nota voor B & W over de **EVALUATIE PARKEERREGIME**. Het College zal vervolgens zijn standpunt bepalen. Op 30 oktober a.s. vindt dan behandeling plaats in de betrokken raadscommissies.

Aan de herinrichting van het **Consciëntieplein** wordt momenteel druk gewerkt. Wellicht is het plein op het moment van verschijnen van deze wijkkrant gereed.

Het **Vredesmonument** komt niet op de Garenmarkt, heeft wethouder Van Rij na overleg met zijn collega Koek beslist. Het **Huigpark** achter het Stadsbouwhuis maakt de meeste kans. Gemotiveerde protesten leveren dus toch wel iets op soms!

Op 7 september a.s. is het weer **Leidse Uitdag** in de Pieterskerk. De wijkvereniging is daar ook met een stand vertegenwoordigd. U zult o.a. uw ideeën kunnen geven over de volgens uw ideale verkeerscirculatie. Kom langs!

J.J.M. Gerritsen

Tentoonstellingen

HET KONINKLIJK PENNINGKABINET

Bezoekadres: Rapenburg 28
Openingstijden: zie RMO

Naar Jeruzalem

de dure reis van een middeleeuwse graaf
t/m 19.1.1992

Kunst voor de hand
2600 jaar vormgeving

RIJKSMUSEUM VAN OUDHEDEN

Rapenburg 28
dinsdag t/m zaterdag 10 - 17 uur
zon- en feestdagen 12 - 17 uur

Schliemann's Troje
vanaf vrijdag 18 oktober 1991

In de volgende wijkkrant zullen wij redactioneel aandacht besteden aan deze ongetwijfeld boeiende tentoonstelling.

We proberen om niet achter de feiten aan te hollen...

De vereniging voor Pieters- en Academie-wijk en Levendaal-West is een bewonersvereniging. Toen de vereniging zo'n veertien jaar geleden werd opgericht, speelde vooral het meedenken bij het totstandkomen van een bestemmingsplan voor de binnenstad: wat mag waar gebouwd worden, waar mogen winkels komen, waar café's, waar wonen gezinnen, waar alleenstaanden.

Het bestemmingsplan is er gekomen, maar is inmiddels aan een nieuwe versie toe. En er speelt zoveel meer dan alleen dat. De stad is voller en drukker geworden. Het is zeker niet eenvoudiger geworden om als bewonersvereniging op de één of andere manier je belang te verdedigen.

Op de ledenvergadering van 21 februari 1990 heeft het bestuur verklaard dat het wilde proberen om het hoofd te bieden aan wat haar toen aftredende voorzitter Jacques van Cruijssen als grootste probleem noemde: dat je eigenlijk altijd achter de feiten aanloopt. Er gebeurt opeens iets en je moet dan nog snel reageren ook. Aangezien het bestuur bestaat uit mensen die over het algemeen hun werkring hebben en alleen 's avonds en in het weekend iets kunnen doen, is dat bepaald niet altijd voor elkaar te krijgen. Maar het is ook onbevredigend, dat alleen maar kunnen reageren op incidenten.

Het bestuur is begonnen met het werkterrein op te delen in drieën:

- alles wat te maken heeft met verplaatsen, dus verkeer, vervoer, parkeren
- alles wat te maken heeft met bouwen en verbouwen, waaronder het nieuwe bestemmingsplan
- alles wat te maken heeft met welzijn, van milieu tot gezelligheid.

Voor ieder onderwerp waren een paar bestuursleden verantwoordelijk. Samen met geïnteresseerden hebben zij geprobeerd zich het onderwerp zo eigen te maken dat ze zouden kunnen aangeven wat de visie van het bestuur zou moeten zijn en welke acties eventueel genomen zouden kunnen worden.

Dit stuk is geen jaarverslag, ik schrijf dus niet zozeer over wat er al dan niet gedaan is, maar over de gedachten die zich langzaam beginnen te vormen.

Voor het vraagstuk van het verkeer is er een kleine werkgroep. De ervaringen tot nog toe zijn gemengd.

Aan de ene kant hebben we met veel genoeg gemerkt dat het nuttig kan zijn om als wijkvereniging samen met een aantal bewoners en betrokken ambtenaren van de gemeente aan een verkeersprobleem te werken op heel kleine schaal: een enkele straat of een paar straten die bijeen horen. Voorbeelden waren gesprekken over de Hoefstraat, de Papengracht en de Nieuwsteeg. Wat draag je daar dan als wijkvereniging bij? Misschien nog het meest het feit dat je al zo vaak over dat soort problemen hebt nagedacht en de binnenstad zo goed kent. De mensen die in een straat wonen hebben ieder voor zich wel een oplossing, maar de één zijn oplossing is de ander zijn probleem. En de gemeente-ambtenaren hebben al heel wat oplossingen zien mislukken. Bovendien weten ze dat de beschikbare middelen beperkt zijn. De rol van leden van de verkeerswerkgroep is dan ook vooral goed luisteren, slim meedenken en proberen de partijen bij elkaar te krijgen.

We denken dat dat een goede functie is. Maar een functie die iedere keer alleen op kleine schaal effect heeft.

Aan de andere kant staat er levensgroot het probleem van verkeerscirculatie en parkeren in de binnenstad. Met een gemeentebestuur dat kennelijk aarzelt om dat aan te pakken. Wel onderzoek (Evaluatie parkeerregime!), maar geen invoering van veranderingen. Het zal niet lang meer

groente- fruit en
rauwkostspecialist



De specialist

Doenzastraat 10 - Leiden

SCHOENWINKEL
"BRABANT"

NOORDEINDE 42
TEL.: 071-149813

WALDLAUFER HELIOFORM
DACHSTEIN MEPHISTO
BUFFLOX PICARDI
AVANG ARA

EN VELE ANDERE
BEKENDE MERKEN

COMPAENEN
TOBACCONISTS

**LEREN
PIJPROKEN?**

Neem er
de tijd
voor!



Marcella Bus
Korevaarstraat 3
Leiden

KLAASSENS

Best Mens Waar Sigt
1892

BREESTRAAT 114 AB LEIDEN

duren of de nu nog min of meer nageleefde regels worden door iedere weggebruiker naar eigen goeddunken ingevuld, omdat het toch chaos is en er toch niet gecontroleerd wordt.

Wij beseffen dat het niet om eenvoudige oplossingen gaat en zelfs niet alleen om oplossingen in de sfeer van verkeers- en parkeermaatregelen. De controlerende en bekeurende activiteiten van de politie hebben er evengoed direct mee te maken - en dus is elke oplossing ook afhankelijk van de daar beschikbare mankracht en zeker van het gevoerde beleid.

De verkeerswerkgroep probeert uitgangspunten te vinden voor het uitdenken van een nieuw verkeers- en parkeerregime, gewoon vanuit bewoners gedacht, maar rekening houdend met het feit dat er in de binnenstad ook winkels en bedrijven zijn. Met dat uitdenken zijn we nog niet klaar. Maar het schaaft niet om een paar zaken te noemen die althans niet meteen verworpen zijn, bijvoorbeeld de gedachte dat in de gehele binnenstad de maximum snelheid 30 km zou moeten zijn, dat er aan de rand ruimschoots betaalbare parkeervoorziening gemaakt zou moeten worden, maar dat de hele eigenlijke binnenstad alleen voor vergunninghouders zou zijn gereserveerd. Voordeel van het laatste: bezoekers weten dat ze toch geen legale plaats kunnen vinden en proberen het dan ook niet. Nadeel: er zijn bezoekers voor wie lopen een bezwaar kan zijn. Overigens is men het binnen het bestuur ook regelmatig niet met elkaar eens. Er zijn voorstanders van belemmeringen in het kunnen rondrijden in de binnenstad en automobilisten te ontmoedigen om door de stad te rijden en er zijn bestuursleden die menen dat je beter een soepele verkeersafwikkeling kunt hebben dan veel verdwaalde automobilisten.

Een gezamenlijk gedragen visie is er dus nog niet. Maar we komen er wel.

Moelijker gaat het op het ogenblik met het ontwikkelen van een plan voor de bebouwde ruimte. Er is een initiatief ge-

weest dat er in bestond om via enquêteren de mening te peilen over groene plekken. Maar met het vertrek van een juist op dat punt terzake kundig bestuurslid is die richting weer verlaten.

Inmiddels werd ons duidelijk dat de gemeente eenvoudigweg niet de mankracht heeft om te werken aan een nieuwe versie van het bestemmingsplan voor de binnenstad en dat stemt ons somber. Zonder goedgekeurd bestemmingsplan kan er van alles "pragmatisch" worden geregeld. Er is niets tegen pragmatisch, maar dat betekent in de praktijk vaak dat niet alle belangen goed kunnen worden afgewogen. En hoewel je zou zeggen dat de binnenstad zo langzamerhand zo volgebouwd is dat er nauwelijks meer iets kan gebeuren, is dat toch niet zo. Want wat vraagt er al niet dringend om een regeling, zoals vaststellen van de horecabestemmingen, wat moet er gebeuren met het Kamerlingh Onnes Laboratorium wanneer de universiteit er uit trekt, wat is de bestemming van de tuin achter de voormalige universiteitsbibliotheek, mag het Pieterskerkplein voor iets gebruikt worden. In de werkgroep voor Pieters- en Academiewijk, waar gemeente-ambtenaren, wijkvereniging en geïnteresseerden van tijd tot tijd overleggen, is er een hele lijst op tafel geweest. Het is duidelijk dat daar belangrijke punten op staan. Maar het werd ons ook duidelijk dat die er nog wel eens heel lang op zouden kunnen blijven staan. Het liefst zouden wij als bestuur nu zeggen: "laten wij als wijkvereniging maar eens een voorzet maken voor het aangepaste bestemmingsplan". Maar het ontbreekt ons aan mankracht. Dat is temeer jammer omdat het wel een kans is om echt een stukje op de feiten vooruit te lopen.

Tot slot het derde element: welzijn.

We hebben ons aangesloten bij het Leids Bewoners Platform, een organisatie waarin allerlei belangenorganisaties deelnemen in de hoop met elkaar een stevig tegenspel te kunnen leveren tegen gemeentelijke voornemens die niet in het belang

't klokhuis



breesstraat 116, Leiden
Telefoon 071-121005

In den
Gependen
Eter

Rapenburg 97 Leiden
Telefoon 071-122176
Dinsdag t/m zondag geopend
van 18.00 tot 24.00 uur



BLOEMENMAGAZIJN B.V.

Doenzastraat 21
2311 GZ Leiden
Tel.: 071-120727

...Malle
Ja-n
BISTRO



NIEUWSTEEG 11 LEIDEN
TEL. 071 - 123888

van bewoners zijn. Eén van de meer in het oog lopende onderwerpen is de gemeentereiniging. Wij zijn van mening dat onze binnenstad een aangepaste vorm van vuilophalen vergt, die anders is dan in andere wijken.

Eigenlijk vinden wij het volgende: er zou eerder vaker dan minder vaak vuil opgehaald moeten worden, gezien de bewoningsdichtheid en de vaak ontbrekende mogelijkheid om vuilniszakken tijdelijk in tuintjes of schuurtjes weg te zetten; containers voor het wegbrengen van papier, glas en eventueel organisch afval moeten er in ruime mate zijn, maar alleen voor openbaar gebruik, niet voor thuis; de vertrouwde kraakwagen op een vaste dag voor iedereen moet terugkomen; de straten zouden vaker geveegd moeten worden; de reinigingspolitie zou veel actiever moeten zijn. Moeten wegbrengen van vuilnis werkt niet in een binnenstad met veel studenten, dus verzamelcontainers zijn gedoemd te mislukken. En een goed en vaak schoongehouden stad nodigt minder uit tot verder vervuilen.

Tot zover wat verhalen over hoe een bestuur probeert voor de feiten uit te krabbelen. Als u dit gelezen hebt en helpen wilt: graag!

Afra Wamsteker

Open Brief aan de Gemeente over het Archief

Leiden, 15 augustus 1991

Geacht Kollege,

Het intrekken van het ontwerp voor de uitbreiding van het Gemeentearchief heeft ons destijds hoopvol gestemd. Zoals bekend, waren wij ongelukkig met de mate waarin dat ontwerp de harmonie van het stadsbeeld zou verstoren, vooral van de Vliet. De eerlijkheid gebiedt op te merken dat wij daar toen in eerste instantie niet alert genoeg op hebben gereageerd, hetgeen onze kans op invloed verminderde.

Die ervaring rijker, reageren wij nu op voorhand op een volgend ontwerp, door daar vooraf eisen aan te stellen. We hebben vernomen dat er nu een nieuwe ar-

chitect is gekozen en gaan ervan uit dat het archief in ieder geval uitgebreid zal gaan worden. Daar zijn wij op zich wederom niet tegen.

Het vorige ontwerp bleek, zoals wij al voorspelden, te duur te worden. De noodzaak een goedkoper alternatief te ontwerpen boezemt ons dan ook, naast hoop, enige vrees in: het moet niet armetierig lelijk worden!

Tevens wordt onze hoop nog wat getemperd door ons aller ervaring met nieuwbouw in de Leidse binnenstad: de handtekeningen-actie tegen het vorige ontwerp leerde ons dat een overtuigende meerderheid van onze wijkbewoners "nieuw" in de Leidse binnenstad bij voorbaat associeert met "lelijk", tenminste niet harmoniërend met oude bebouwing.

Onder de volgende kondities zullen wij een nieuw plan positief tegemoettreden:

- * als de budgettaire beperkingen zich niet uiten in een armetierig aanzicht;
- * als dit ontwerp nu eens niet disharmoniëert met de historische omgeving (het zou elitair, arrogant en gemakzuchtig zijn om bovengenoemd wijkbewoners-oordeel wéér terzijde te leggen, met cliché's als: "niet historiserend bouwen", "gedurfd", "kunst wordt vaak pas later gewaardeerd", etc.);
- * als het niet alleen qua bouwvolume, maar ook qua materiaal, kleur, raamritme, etc., harmoniëert;
- * als de ontwerper de verleiding weerstaat om de hoek Vliet/Boisotkade zo ver en dus dominerend naar voren te laten springen als bij het vorig ontwerp; dan blijft ook een tuintje, zoals nu, mogelijk;
- * als nu eens aan de bepalingen van het bestemmingsplan wordt voldaan; inspraak van bewoners(-organisaties) bij de totstandkoming van bestemmingsplannen is uitstekend, bij bijna elke gelegenheid ervan afwijken is een afknapper!
- * als blinde muren worden vermeden aan de buitenzijde (bij vorig ontwerp aan Vlietzijde); het ligt voor de hand daglicht-loze ruimtes inpandig te

look
OPTIEKADVIESCENTRUM

JAN HUGO BARENDREGT
BREESTRAAT 140, 2311 CX LEIDEN. TELEFOON (071) 122213.

DRUKKERIJ • ZETTERIJ • REPROSERVICE

van der Linden
OFFSET • LICHTDRUK • FOTOCOPIE • LEIDEN

Vliet 4^a-6 2311 RE Leiden Tel. 071-120815 Fax 071-133006

enstad is zo

Ik schrijf dit 's avonds
f. Ik heb genoeg gestoofd,
jaar. En ik heb u nog meer
liet over stoven, maar over
anslotte zijn we niet een
om te puffen, maar om ons
Elders in dit blad maak ik
et nog steeds zo warm is
leest, bewaar dat stuk dan
e, natte dagen. Gestoofde
oud ook lekker.

Afra Wamsteker

1a Pieterskerk

ng 15.00
cademisch jaar RUL 15.30-18.30

is Barok Orkest
n Koopman 20.00-22.30
t Delta Lloyd 22.30-00.30
er LSV Minerva 20.00-23.00
tdag (opbouw)
TDAG 10.00-24.00
era-orkest en -koor
ul (optie)
zinsverpleging 10.30-16.00
ng 15.00
ckt 10.00-17.00
ng 15.00
1 Corenwijn 20.00-01.00
ng 15.00

gdsdienst 3 October
f 10.00-11.30
ng 15.00
iner Veerstichting
09.00-24.00
veerstichting 09.00-18.30
ckt 10.00-17.00
ng 15.00
e, boekenbeurs 10.30-17.30
ptie) 19.00-00.30
r Feestavond 17.00-23.30
ng 15.00
nst, Toonkunstkoor
19.00-20.30

la? 10.00-16.00
ke Handen 11.00-17.00
ckt 10.00-17.00
iedag HOUT 11.00-17.00



Leids schilder- en tekengenootschap
"ARS AEMULA NATURAE"
Dag- en avondkursussen
- akwalleren - tekenen
- modeltekenen - etsen
- boetseren - schilderen
Pieterskerkgracht 9, Leiden
Inlichtingen: Tel.: 071-14 07 84

situieren;
* als de bouw de omringende oude hui-
zen geen schade berokkent (b.v. door
schroeven i.p.v. heien, weinig bema-
len, etc.; schadeloosstelling is een
schrale troost).

BETER UIT MET REISBURO



DOEZASTRAAT 30, LEIDEN. TEL: 071-133941

Wij hopen met dit positief-kritische be-
doelde standpunt een bevredigende proce-
dure al te hebben bevorderd. Gaarne ver-
nemen wij uw reactie. Succes met het
plan.

H.D. van Gelderen
B. Pijnacker

21 STRATEN / GEBOUWEN P + A - WIJK + 5

B K R G E E T S D N A L E O R P K P
I O E S E T E L B O G E S T I T I E
N O U R A S G T E E E T G E A E G N
N R V C L M E E E V E E T A T E E I
E N E R I N U T E R G E R E D G E
N B N A P L S E R T R T R T A A A L
V R S A T L S E L S S S S K H E S P
E U P E O I W L K D K R T I J G S E
S G L W E A G E L E E U E T E W A I
T S A E C S R E R K O Z E G E T P T
G T A H H K V K A H O G E B E F A N
R E T J H E S M N E N O S E U Z V E
A E S O N T N A D A E T V A H R O I
C G F N R E V K G E E N M A R O N C
H K O A D N M A A R T E N S H O F S
T Z A N A D O E L E N G R A C H T N
T T A J N I E L P S I U H D A T S O
A M K R A P T D N A R B M E R R S C

Nr: SW/6

Onderstaande woorden zijn verborgen in de puzzel.

BINNENVESTGRACHT	MAARTENSHOF	REUVENSPLAATS	WOLSTEEG
CONSCIEN TIEPLEIN	MANDENMAKERSTEEG	ROELANDSTEEG	ZEGERSTEEG
DOELENGRACHT	NOVAPASSAGE	SAMUELDEZEEHOF	ZONNEVELDSTRAAT
GANGETJE	PIETERSKERKHOF	STADHUISPLEIN	
JANVANHOUTKADE	PIETERSKERKSTRAAT	STERREWACHT	
KOORNBRUGSTEEG	REMBRANDTPARK	WEBSTER	

De overgebleven letters vormen achter elkaar gelezen
nog 5 woorden uit de rubriek STRATEN/GEBOUWEN P+A-WIJK

ARS
OUDEVARKENMARKT
HEILIGEESTHOFJE
CLEVERINGAPILATS
KETELBOETFRSTEEG

De oplossing van puzzelnummer SW/6 luid:

HART VAN DE
STAD KRANT

Een uitgave van de Vereniging
voor de Pieters- & Academiewijk
en Levensdal-West



Caud'Art
SCHOONHEIDSSALON

Jacqueline van Heteren
Lange Brug 30
2311 TM LEIDEN
071 - 122 395

académie
scientifique de beauté - Paris

Op deze bladzijde enkele foto's.

Eén in de wijk: de theekoepel in het Van der Werf-park, die 24/8 open zou gaan, maar die wellicht verplaatst moet worden ivm een hogedruk-gasleiding.

De andere 2 zijn objecten gelegen net aan de andere zijde van onze wijkgrens: de terrasboot van wijkgenoot Veringa aan het

Galgewater en het pand van voormalige Coöperatie "Vooruit" aan de Korevaarstraat, dat op de nominatie staat om afgebroken te worden. Het zou echter beter zijn de gevel te behouden. Omwonenden hebben van de wethouder de kans gekregen daartoe een voorstel te doen.

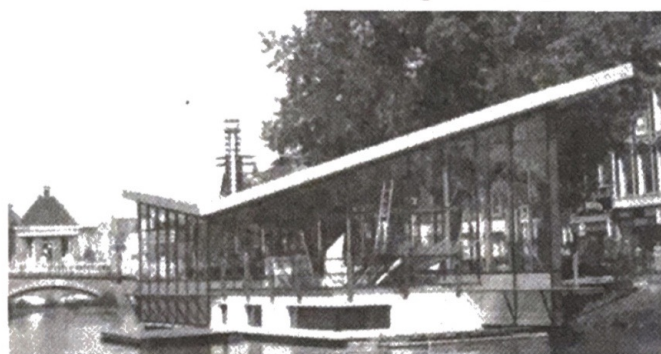
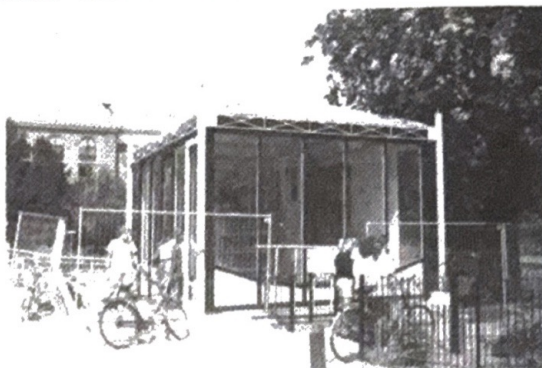

Het Bestuur van de Vereniging voor Pieters- en Academiewijk en Levendaal-west is als volgt samengesteld:

Mw. A.W. Wamsteker-Meijer	voorzitter	Nieuwsteeg 23	tel. 124341
L.A. Vos	secretaris	Nieuwsteeg 13	tel. 131784
C.F. van der Schaaf	penningmeester	Pieterskerkchoorsteeg 23	tel. 122459
L.J.A. Pijnacker	lid	R.Conscientiestr. 14	
Mw. P. Schölvinc	lid	Rapenburg 109/a	tel. 132612
J. Creyhgton	lid	Papengracht 20a	tel. 122269
H. van Gelderen	lid	Vliet 7	tel. 141146

De redactie van de wijkkrant bestaat uit:

R.J. van Cruijzen	lid	Rapenburg 20	tel. 120072
J.J.M. Gerritsen	lid/lay-out	Rapenburg 20	tel. 120072

Bij deze geeft (naam):..... telefoon:.....
adres:.....postcode:..... met ingang van:
zich op als lid/donateur van de Vereniging voor Pieters- en Academiewijk en Levendaal-west, en verklaart de contributie/donatie (*) ad fl. te hebben overgemaakt op de giro/bankrekening van de vereniging.

Leiden,.....
(datum) (handtekening)

postgironummer: 3664416 bankrekeningnummer: 33 55 58 402 (Rabo)

(*) contributie fl. 10,-- per jaar per gezin
fl. 7,50 per jaar voor alleenstaanden.

opgaveformulieren kunnen bij bestuursleden worden afgegeven of naar postbus 11016, 2301 EA Leiden worden gezonden.